ANALISI E DISCIPLINA PER GLI INTERVENTI DEGLI EDIFICI DEL CENTRO STORICO, CORTI RURALI E AREE MONUMENTALI			
Identificativo	**63**		
Localizzazione	**Rogeno**	**Piani fuori terra**	**n. 2**

Estratto ortofotocarta	Immagine fotografica
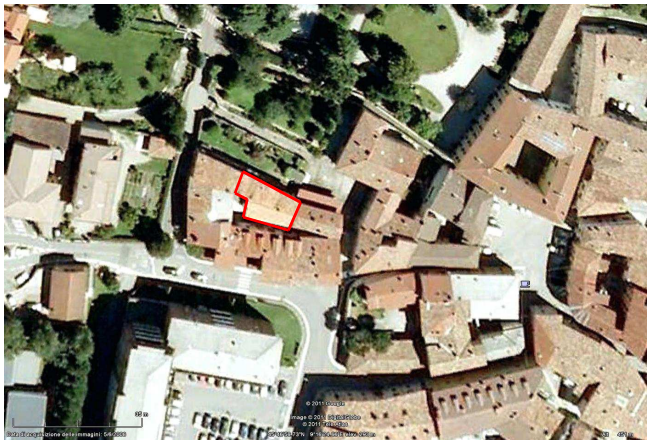	

Destinazione d'uso dell'edificio:	Residenziale	**piano terra**	**altri piani**
	Rurale		
	Artigianale, industriale		
	Commerciale, turistico		
	Uffici privati		
	Servizi pubblici		
	Box, depositi		
Stato di conservazione:	facciate	**DISCRETO**	
	struttura	**BUONO**	
	copertura	**DISCRETO**	
	GIUDIZIO GLOBALE	**DISCRETO**	

EDIFICIO IN CONDIZIONI DI DEGRADO TOTALE	
Caratteristiche architettoniche e prescrizioni:	Edificio d'angolo con copertura a due falde. Si prescrive il mantenimento di componenti e finiture come da soluzioni originarie: finitura delle facciate in intonaco, parti lignee strutturali a vista, serramenti, antoni o persiane in legno.
serraado di intervento	**Interventi manutentivi – Ristrutturazione edilizia**